

SIMBOLOGIA

TANQUE

PURGA DE LODOS

PURGA DE AIRE

VÁLVULA REGULADORA DE PRESIÓN (VPR)

VÁLVULA DE CONTROL 2"

TUBERIA NUEVA

ESCUELA

VIVIENDA

NUDOS

CRUCERO PVC

CODO 90° PVC

TEE PVC

TEE PVC CON REDUCTOR

TAPON PVC

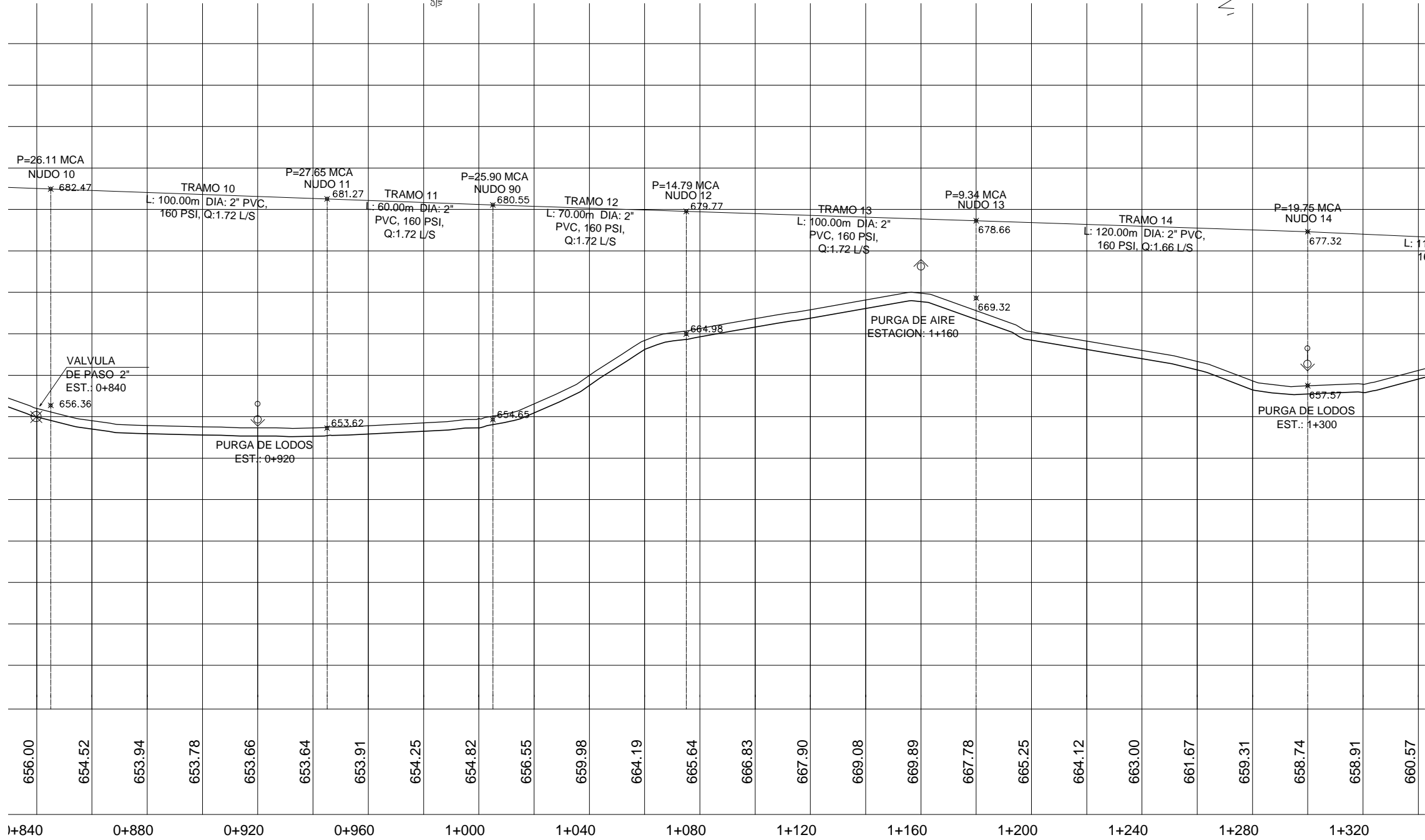

PROYECTO:

INTRODUCCION DE AGUA POTABLE MEDIANTE SERVICIO DE CANTARERAS, A LOS CANTONES EL DIVISADERO, LOS PAJALES Y PANCHIMALQUITO.

CONTENIDO:

RED DE DISTRIBUCION # 2 CANTON LOS PAJALES Y PANCHIMALQUITO

PROPIETARIO:

ALCALDIA MUNICIPAL

HOJA:

16/39

UBICACION:

Canton el Divisadero, los Pajales y Panchimalquito, Municipio de Panchimalco, Departamento de San Salvador.

AREA:

X

PRESENTA:

SELO:

FECHA:

ABRIL 2011

ESCALA:

INDICADA

DIGITALIZO:

SIRHAN G. RIVERA